

# Mängellisteneinreichung via MIP

Anleitung zur Einreichung von Mängellisten im Melde- und Informationsportal des BSI

Bundesamt  
für Sicherheit in der  
Informationstechnik

# Inhalt

- **Registrierung als Benutzer** (Falls noch kein MIP-Zugang vorhanden)
- **Mängellisten einreichen**
- **Anfrage Anlagen-ID**
- **Ansprechpersonen im BSI**

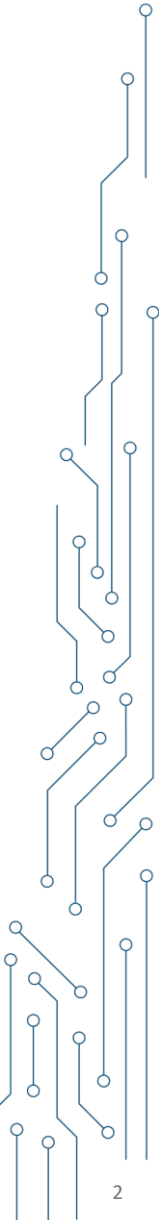

# ■ Registrierung als Benutzer

## Schritt 1

- Das Melde- und Informationsportal ist unter der folgenden URL verfügbar: <https://mip.bsi.bund.de>
- Erstellen Sie bitte zunächst ein Benutzerkonto über das Menü „Registrierung“.
- Ihr Benutzername wird automatisch generiert. Sie erhalten anschließend einen Bestätigungslink per E-Mail. Dort finden Sie auch noch einmal Ihren Benutzernamen.
- Bitte aktivieren Sie den Bestätigungslink in der E-Mail. Anschließend können Sie sich mit Ihrem Benutzernamen und dem zuvor von Ihnen ausgewählten Passwort im Portal anmelden.

Im zweiten Schritt erfolgt die Zuordnung zum registrierten KRITIS-Betreiber.

Bundesamt für Sicherheit in der Informationstechnik

ANLEITUNGEN BARRIEREFREIHEIT FAQ

Melde- und Informationsportal

Login **Registrierung** Meldung abgeben Meldestellenübersicht

### Registrierung

Bitte geben Sie Ihren Vornamen, Nachnamen und Ihre E-Mail-Adresse ein und wählen Sie ein Passwort. Alle mit Asterisk (\*) gekennzeichneten Felder sind Pflichtfelder.

Vorname\*  
Max

Nachname\*  
Mustermann

E-Mail-Adresse\*  
max.mustermann@web.de

E-Mail-Adresse bestätigen\*  
max.mustermann@web.de

Password\*  
●●●●●●●●

Password bestätigen\*  
●●●●●●●●

**Registrieren**

## ■ Registrierung als Benutzer

### Wichtige Hinweise

- Nur MIP-Benutzer mit der Rolle „Institutionsverwalter“ können neue MIP-User zu der bereits registrierten Institution hinzufügen. Bitte wenden Sie sich hierzu an die organisatorische Ansprechperson des KRITIS-Betreibers oder eine andere Person, die die Rolle „Institutionsverwalter“ im MIP besitzt.
- Die registrierte Institution, für die Sie als Benutzer angemeldet sind, sehen Sie auf der Seite oben rechts. Über das Dropdown-Menü können Sie die Institution wechseln, falls Sie für mehrere Institutionen als Benutzer registriert sind.
- Sofern Sie dort keine Institution sehen, wenden Sie sich bitte an die organisatorische Ansprechperson oder eine andere Person mit der Rolle "Institutionsverwalter" und nehmen keinesfalls eine neue Registrierung einer Institution vor.

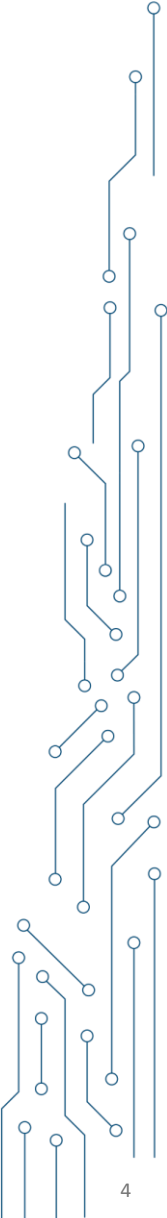

# Registrierung als Benutzer

## Schritt 2

### Einladung von neuen Benutzern

- Der Benutzer mit der Rolle „Institutionsverwalter“ meldet sich an und wählt die zutreffende Institution aus.
- Institutionsverwalter klickt im Menü "Institutionsverwaltung" auf „Benutzer hinzufügen“ klicken, es wird ein für 24 Stunden gültiger Einladungslink erstellt. Dieser kann von mehreren Benutzern verwendet werden.
- Der Institutionsverwalter stellt neuen Benutzern den Einladungslink zur Verfügung, z. B. per E-Mail oder Chat.
- Der neue Benutzer meldet sich im MIP an und klickt anschließend auf den Einladungslink.
- Der neue Benutzer wird der Institution hinzugefügt und erhält die Rolle „Meldeberechtigt“. Mit dieser Rolle können die Benutzer die Nachweise einreichen.

## ■ Mängelliste einreichen

- Loggen Sie sich im MIP ein:  
<https://mip2.bsi.bund.de>
- Wählen Sie die richtige Institution aus.
- Im Menü „Meldungen“ wählen Sie bitte „Neue Meldung erstellen“
- Wählen Sie Meldestelle „KRITIS“ aus.
- In der Liste der Meldeformulare wählen Sie bitte das Formular „Mängellisteneinreichung“ aus.
- Klicken Sie auf „Meldung erstellen“.

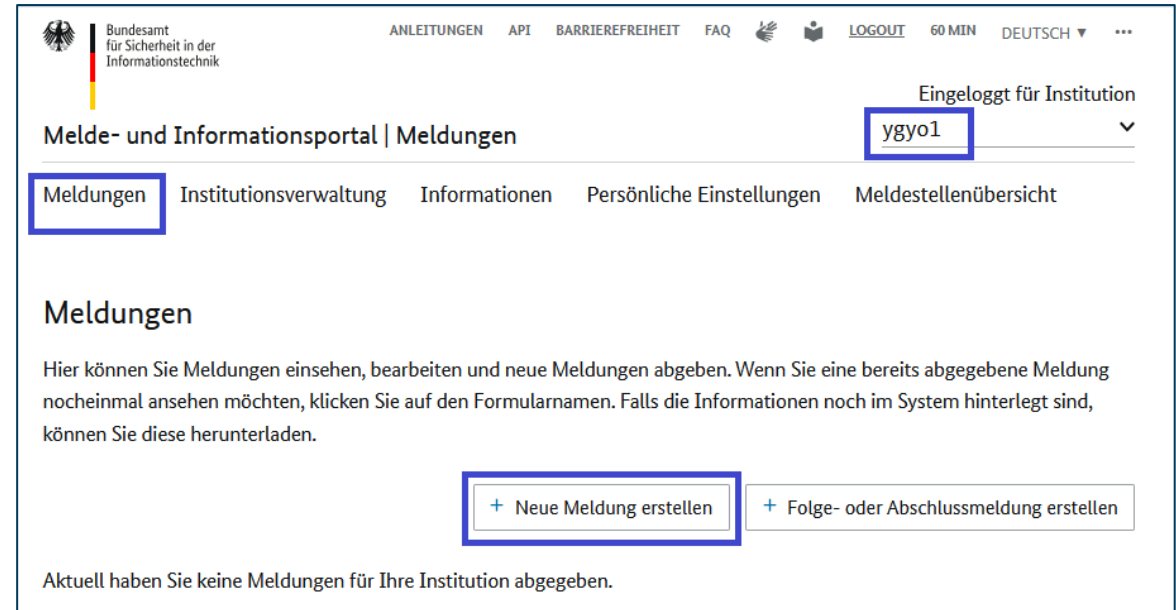

Bundesamt für Sicherheit in der Informationstechnik

ANLEITUNGEN API BARRIEREFREIHEIT FAQ

Eingelogg für Institution ygyo1

Melde- und Informationsportal | Meldungen

Meldungen Institutionsverwaltung Informationen Persönliche Einstellungen Meldestellenübersicht

### Meldungen

Hier können Sie Meldungen einsehen, bearbeiten und neue Meldungen abgeben. Wenn Sie eine bereits abgegebene Meldung noch einmal ansehen möchten, klicken Sie auf den Formularnamen. Falls die Informationen noch im System hinterlegt sind, können Sie diese herunterladen.

+ Neue Meldung erstellen + Folge- oder Abschlussmeldung erstellen

Aktuell haben Sie keine Meldungen für Ihre Institution abgegeben.

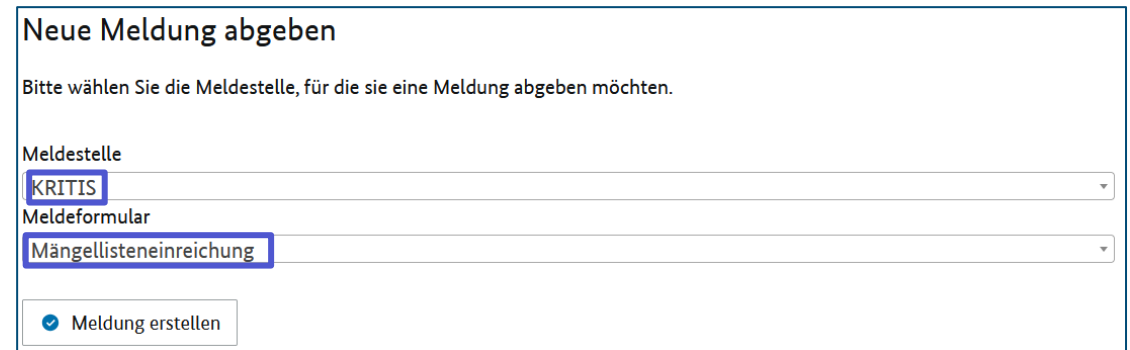

### Neue Meldung abgeben

Bitte wählen Sie die Meldestelle, für die sie eine Meldung abgeben möchten.

Meldestelle KRITIS

Meldeformular Mängellisteneinreichung

Meldung erstellen

## ■ Mängelliste einreichen

- Füllen Sie das Formular aus.
- Auf der letzten Seite des Formulars haben Sie die Möglichkeit, die Vorschau des ausgefüllten Formulars im PDF- oder HTML-Format lokal zu speichern.
- Falls Sie Änderungen vornehmen möchten, klicken Sie bitte auf „Meldung bearbeiten“.
- Um die Daten an das BSI zu übermitteln, klicken Sie bitte auf „Meldung abgeben“.

## ■ Mängelliste einreichen

- Sie erhalten eine Bestätigung über die erfolgte Übermittlung der Daten und haben nun die Möglichkeit, die eingereichte Mängelliste in unterschiedlichen Formaten herunterzuladen und lokal zu speichern.
- **Bitte beachten Sie, dass nicht gespeicherte Daten verloren gehen. Bitte laden Sie die Daten durch Klicken auf die entsprechende Schaltfläche herunter.**

Die Meldung wurde erfolgreich abgegeben

Meldung mit ID 8932 ansehen

Hier können Sie nochmals ihre bereits abgegebene Meldung einsehen. Bitte laden Sie sich mindestens die JSON-Datei herunter, da die Daten im Portal nur temporär gespeichert werden.

**Meldungs-ID:** 8932  
**Typ der Meldung:** Erstmeldung  
**Für Meldestelle:** KRITIS  
**Formularname:** Mängellisteneinreichung

PDF herunterladen  
JSON herunterladen  
HTML herunterladen  
← Zurück zur Meldungsübersicht

## ■ Mängelliste einreichen

### Übersicht der Abkürzungen und deren Bedeutung

ID	Formularname	bearbeitet am	Art	Status	Download	Aktionen
13273	Mängellisteneinreichung	01.07.2025 14:08	M	En	PDF JSON	
13244	Mängellisteneinreichung	01.07.2025 09:03	M	B	PDF JSON	

**Art:** M = Meldung (einzeln)

**Status:** En = Entwurf, Ab = Abgegeben, Ü = Übermittelt, B = Bereinigt

## ■ Anfrage Anlagen-ID

- Falls Sie die Anlagen-IDs anfordern möchten, klicken Sie bitte im Menü „Meldungen“ auf „Neue Meldung erstellen“.
- Wählen Sie Meldestelle „KRITIS“ und das Formular „Anfrage Anlage-ID“.
- Klicken Sie auf „Meldung erstellen“.
- Füllen Sie das Formular aus und übermitteln Sie dieses an das BSI.
- Die E-Mail mit den Anlagen-IDs wird an den Benutzer, der die Daten angefordert hat sowie an die im BSI **registrierte organisatorische Ansprechperson** Ihrer Organisation versendet.

### Meldungen

Hier können Sie Meldungen einsehen, bearbeiten und neue Meldungen abgeben. Wenn Sie eine bereits abgegebene Meldung noch einmal ansehen möchten, klicken Sie auf den Formularnamen. Falls die Informationen noch im System hinterlegt sind, können Sie diese herunterladen.

+ Neue Meldung erstellen

+ Folge- oder Abschlussmeldung erstellen

### Neue Meldung abgeben

Bitte wählen Sie die Meldestelle, für die sie eine Meldung abgeben möchten.

Meldestelle

KRITIS

Meldeformular

Anfrage Anlagen-ID

✓ Meldung erstellen

## ■ Ansprechpersonen im BSI

Bei Fragen wenden Sie sich bitte an das KRITIS- Büro:

*Bundesamt für Sicherheit in der Informationstechnik*

*KRITIS-Büro*

Telefon: +49 (0)228 99 9582 6166

Als **bereits registrierter Betreiber Kritischer Infrastrukturen** verwenden Sie bitte die E-Mail-Adresse, mit der das KRITIS-Büro bereits mit Ihnen kommuniziert.

